特定非営利活動法人　西条自然学校

NEWS LETTER

2026.2

〒793-0214
愛媛県西条市中奥1－8－5
info@saijo-shizen.org

■　四国カルストで冬鳥調査

今年最初の仕事は、四国カルストでの冬鳥調査でした。今年度、愛媛県生物多様性センターの業務で、四国カルスト県立自然公園の生物相調査を行っています。

調査対象は哺乳類、鳥類、陸貝、昆虫、両生爬虫類、高等植物、コケと幅広い分野を対象としており、県立自然公園の生物相を明らかにする事業の一環です。

寒波来襲の中、風は強く、ほとんど鳥も見られませんでしたが、改めて愛媛県の景観の多様性を実感する調査でした。

■　新町川外来水草除去

第37回目の新町川外来水草除去作業を四国積水工業、西条市役所の皆さんと行いました。

冬の川での作業は寒いイメージですが、湧水のため、気温より水温が高く、思ったより苦痛ではありません。

この日は、オオカナダモなどを約700kg除去しました。次回は4月、その次は11月に実施の予定しています。

■　罠オーナー

狩猟に興味があるけど、どう初めていいのかわからない、といった方などを対象に、罠の費用を出資していただく事業を行いました。
約10名から出資いただき、1月12日には罠設置の体験会と試食会を開催しました。

試食会では、シカ、イノシシのお肉を使った6品を食べ比べていただきました。シカが急増するなか、シカ肉の有効な活用が広まればと思います。18日には高知県大川村でも試食会を開催しました。

■　1月の活動

1.5　四国カルスト鳥類調査
1.5　高知県にてサル調査
1.5～12　カモ類調査
1.16 鳥類調査（大洲、西予）
1.16～23日　高知県にてサル調査
1.18 高知県大川村でシカの試食会
1.19～　シカ捕獲事業
1.21　第252回　夜学　地域防災計画の勉強会
1.24　剣山系　シカのシンポジウム
1.24　新居浜滝の宮公園自然観察会
1.25　圃場整備に伴う環境配慮ワークショップ

日々の様子はこちらから
Instagram
saijo.nature

HPはこちらから
自然観察会・体験教室情報など

■　地域防災計画の勉強会

1月の夜の学校は西条市の地域防災計画を基に、西条市で発生する可能性がある自然災害についてお話ししました。
私たちは防災の専門家ではありませんが、西条市の地形的な成り立ちを知ることで、将来発生するかもしれない災害を予測することができます。

気象観測が発達し、大雨や台風はある程度予測できるようになりました。河川の氾濫や土砂災害が予想される地域では、予め避難するという対応ができます。

地震による津波は避難が可能ですが、揺れは避難では対応できたいため、耐震化や家具の固定が必要になります。

こうした災害に対するリスクは、西条市内の各所により異なります。そのため、それぞれの場所でどのような災害のリスクがあるのかを知り、対応する必要があります。

こうしたお話しをするのは、とにかく災害で亡くなる方を減らしたいという思いと、災害というと「避難」、「避難所」が強調されますが、避難で回避できる災害とそうでない災害があることを理解し、正しく備えることを多くの方に考えて欲しいからです。

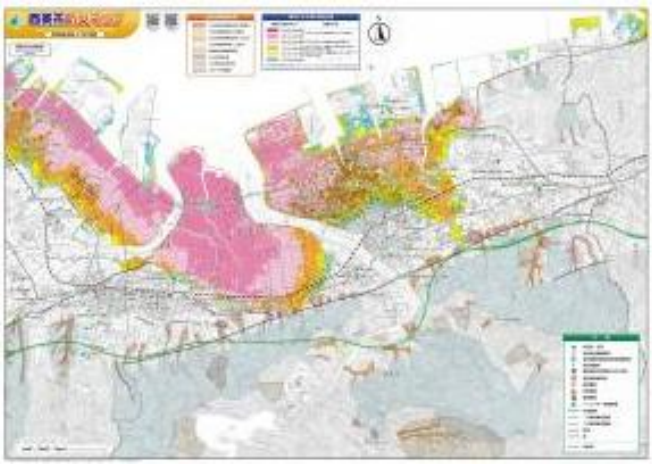

西条市防災マップ

皆さんの自宅に配布されている西条市防災マップを再度見直してみてください。

■　トモエガモの大群

黒瀬ダムには毎年多くのカモ類が渡来します。近年その中で、トモエガモが増えています。トモエガモは一時、減少しているとされ、環境省の絶滅危惧種（絶滅危惧Ⅱ類）となっていますが、各地で大群が確認されるようになっています。

黒瀬ダムのトモエガモは昼間は水面で休んでいますが、暗くなると一斉に飛び立ち、ダムの上流へ向かいます。今年は約1,700羽が渡来しており、群が通過する時にはすさまじい羽音がします。トモエガモはどんぐりを食物にしており、夜間に黒瀬ダム上流の渓流でどんぐりを食べていると思われます。

■　ジビエ＝獣臭い？

今シーズンはシカの解体作業から精肉までを、今まで以上にまじめに取り組んでいます。理事長がいない日でも他のスタッフだけできちんと理解してできるように。

おいしく食べるまでがセットなのですが、肉に残る血液をいかに除去するかというのに、「洗って使えるキッチンクロス」が大活躍。切り分けた筋肉を包んで寝かせるだけ。２～３日クロスを交換しながら熟成もさせるのです。イノシシの場合は７～１０日寝かせることも。

このひと手間で肉の風味が変わります。食いしん坊の方はぜひ試してみて下さい。

■　夜の学校のご案内　リクエスト募集中

会場：西条市図書館２階会議室
時間：19時～20時

第253回　2月11日（水）
「カマキリのお話」
安田昂平（面河山岳博物館）

第254回　3月18日（水）
「石鎚山系周辺の集落の過去と未来のお話」
渡邉敬逸（愛媛大学）

開催後、動画の配信も行っています